

(재)화성시문화관광재단 2025-472 공고

2026 지역 예술 유통 기반 강화 <화성특례시 서울로 365> 상반기 참여 작가 모집 공고(정정)

화성특례시 예술인의 예술 활동을 지원하고 양질의 전시공간을 제공하여 역량 있는 작가를 육성·발굴하고자 아래와 같이 2026 지역 예술 유통 기반 강화 <화성특례시 서울로 365> 전시 참여 작가 공모를 공고합니다.

2025. 12. 26.

(재)화성시문화관광재단 대표이사

1. 공모 개요

- 공 고 명 : 지역 예술 유통 기반 강화 <화성특례시 서울로 365> 상반기 참여작가 공모
- 공고일정
 - 공 고 일 : 2025. 12. 26.(금) ~ 2026. 1. 19.(월) 25일간
 - 접수기간 : 2026. 1. 7.(수) ~ 1. 19.(월) 13일간
- 공 고 처 : (재)화성시문화관광재단 홈페이지
- 공모분야 : 시각예술 전 분야 (회화, 조각, 설치, 사진, 미디어 아트 등)
- 선정규모 : 총 7명 또는 팀 내외
- 지원내용
 - 1~2주 간 전시 공간(인사아트센터 3층 제1특별관) 대관 (무료)
 - 전시 홍보 지원(재단 홈페이지 및 SNS 홍보)

2. 추진 일정

※ 예산 결정 등 기관 상황에 따라 변경될 수 있음



3. 지원 내용

○ 전시공간 지원

- 공간위치 : 인사아트센터 3층 제1특별관 (서울시 종로구 인사동길 41-1)
- 대 관 료 : 무료
- 전시일정 : 개인 또는 팀당 1~2주 ※[별첨1] 참고
- 운영일시 : 매주 수 ~ 월요일 (10:00 ~ 19:00) (화요일 설치·철수)
- 휴 관 일 : 매주 화요일, 설·추석 당일
- 전시장 현황

전시장명	위치	면적	높이
제1특별관	3층	17평	3.3m

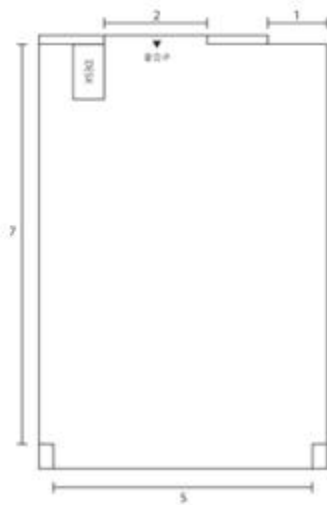

○ 홍보 지원

- 재단 홈페이지 및 SNS, 인사아트센터 홈페이지 홍보
(단, 홍보물은 선정자가 제작)
- 서울 아트가이드 매월 홍보

○ 유의 사항

- 대관료 이외의 작품 운송, 설치, 홍보 등의 비용은 선정자 부담
- 전시기간 중 전시장 상주 인력 1인 배치 필수

4. 신청자격

- 화성특례시 지역 작가 (개인 또는 단체) 중 아래의 조건을 충족하는 자

화성특례시 지역 작가 기준 조건

[조건 1] * 공고일 기준 아래 사항에서 하나 이상 충족

- ① 화성특례시에 주민등록지를 두고 거주하면서 작품 활동을 하고 있는 자
- ② 화성특례시에서 대학(원)의 미술 관련 학과를 재학 또는 졸업한 자
- ③ 화성특례시에서 초등, 중등, 고등교육 중 1곳 이상에서 교육을 받은 자
- ④ 화성특례시에서 출생한 자
- ⑤ 화성특례시에 사업자 또는 작업실을 두고 작품 활동을 하고 있는 자

[조건 2]

- 예술 활동을 업(業)으로 하여 국가를 문화적 · 사회적 · 경제적 · 정치적으로 풍요롭게 만드는데 공헌하는 자(예술인복지법 제2조)

[유의사항]

- 단체의 경우, 주요 참여인력 60% 이상이 ‘조건 1’에 충족하고, 전원이 ‘조건 2’ 충족 필수

[우대사항]

[조건 1]-① 화성특례시 거주자 (개인 또는 단체의 경우 단체 대표자)는 10점 가점

5. 제출서류

- 지원 신청서 1부 (지정 서식)
- 전시 계획서 1부 (지정 서식)
- 개인(단체) 소개서 1부 (지정 서식)
- 포트폴리오 1부 (자유 서식)
- 자격 기준 증빙서류 (※공고일 기준)

화성특례시 지역작가		증빙 서류
1	화성특례시에 주민등록을 두고 있는 자	주민등록초본 (주민번호 뒷자리 삭제)
2	화성특례시 소재 초등, 중등, 고등학교 중 1곳 이상에서 교육을 받은 자	졸업증명서
3	고등교육법 제2조(학교의 종류) 각 호의 화성특례시 소재 대학교를 졸업한 자	졸업증명서 (대학의 경우 졸업예정 증명서 불가, 대학원의 경우 수료 가능)
4	화성특례시에서 출생한 자	주민등록초본 (주민번호 뒷자리 삭제)
5	화성특례시에 사업자 또는 작업실을 두고 있는 자	사업자등록증 (공고일 이후 발급) 또는 임대차 계약서 사본

- 개인정보 수집 및 이용동의서 1부 (지정 서식)

6. 사업설명회 개최

- 일 시 : 2026. 1. 7.(수) 14:00 ~
- 방 법 : 온라인 설명회 개최 (Zoom)
- 대 상 : 사업설명회 신청자 100명 (선착순)
- 신청방법 : 구글 폼 신청 ([신청 링크 바로가기](#))
(※신청자에 한해 온라인 접속 링크 발송)
- 신청기간 : 2025. 12. 26.(금) 10:00 ~ 2026. 1. 5.(월) 13:00
- 내 용
 - 사업 연간 계획, 전시 공간 등 사업 소개
 - 공모 대상, 일정, 심의 기준 등 공모 내용 설명
 - 사업에 대한 기타 질의 응답

7. 심의내용

○ 심의 절차

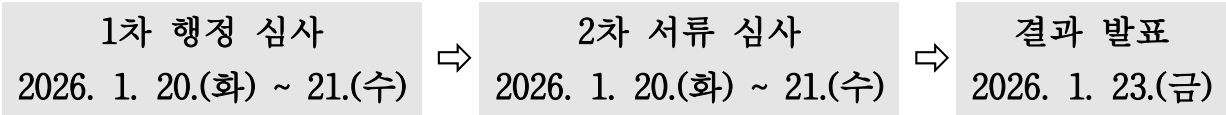

○ 심의 내용

구분	심사 내용	선정 기준	비고
1차 행정 심사	(1) 제출 기한 (2) 필수 제출 자료 유무 (3) 제외대상 확인	적격 / 부적격 심사	
2차 서류 심의	(1) 성장가능성 및 예술적 탐구성 (2) 작품 예술성 및 우수성 (3) 전시 기획의 적합성 및 우수성	심의위원 심의 평가	

※선정과 관련된 모든 내용은 심의위원회에서 결정한다

○ 최종 결과발표

- 일 자 : 2026. 1. 23.(금)
- 방 법 : 재단 홈페이지 공고 및 개별 연락

9. 신청접수 개요

- 접수기간 : 2026. 1. 7.(수) 10:00 ~ 1. 19.(월) 13:00까지
- 접수방법
 - 화성시문화관광재단 홈페이지 [공고] 란에서 신청 서식 다운로드
 - 구글 폼 신청 및 문서 업로드 제출 ([신청링크 바로가기](#))
- 주의사항 : 방문 및 우편접수 없음
- 문 의 : 화성시문화관광재단 예술기반팀 T.031-290-4661

10. 기 타

- 접수 기간이 경과하여 접수된 신청서는 무효
- 선정자가 전시 내용을 변경하거나 취소할 때에는 소정 양식에 의거, 전시 예정일 1개월 전까지 담당자에 제출

- 선정된 내용에 대해서는 임의로 취소하거나 변경할 수 없음
- 선정이 확정된 후 개인 사정으로 전시를 포기한 경우에는 추후 동일 사업 신청 제한
- 심의 시 최종 선정자를 결정함에 있어 적합한 대상 등이 없을 시 선정하지 않을 수도 있음

별첨1. 2026년 상반기 전시 일자

기간		전시	기간		전시
1월	12.31. ~ 01.06.	화성특례시 홍보전	4월	04.01. ~ 04.07.	전시 가능
	01.07. ~ 01.13.			04.08. ~ 04.14.	전시 불가
	01.14. ~ 01.20.			04.15. ~ 04.21.	전시 가능
	01.21. ~ 01.27.			04.22. ~ 04.28.	
	01.28. ~ 02.03.			04.29. ~ 05 05.	전시 가능
2월	02.04. ~ 02.10.	전시 가능	5월	05.06. ~ 05.12.	전시 가능
	02.11. ~ 02.17.	전시 가능		05.13. ~ 05.19.	
	02.18. ~ 02.24.			05.20. ~ 05.26.	
	02.25. ~ 03.03.			05.27. ~ 06.02.	전시 가능
3월	03.04. ~ 03.10.	전시 가능	6월	06.03. ~ 06.09.	전시 가능
	03.11. ~ 03.17.			06.10. ~ 06.16.	
	03.18. ~ 03.24.	전시 가능		06.17. ~ 06.23.	
	03.25. ~ 03.31.	전시 불가		06.24. ~ 06.30.	전시 가능

※ 내부 전시 일정으로 인한 전시 가능일 변동될 수 있음

※ 설, 추석 당일에만 휴관 (화요일인 경우 오픈), 기타 공휴일 (광복절, 개천절 등) 오픈

※ 작품 반·출입 일정 (반출: 화요일 10:00 ~ 12:00 / 반입: 화요일 14:00 ~ 19:00)